

PLANIFIER VOS ACTIVITÉS D'ANNÉE



ÉCLAIREUSES ♦ ÉCLAIREURS
DE FRANCE



LOUVETEAUX LOUVETTES

Nom du cercle :

.....

SOMMAIRE DES LOUVETEAUX ET LOUVETTES



Des repères pour notre programme

Notre programme annuel scout laïque se divise en quatre cycles qui s'harmonisent « presque » avec les quatre saisons.

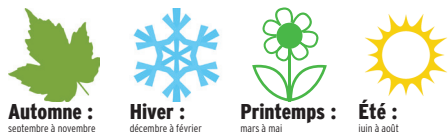

Automne : septembre à novembre
Hiver : décembre à février
Printemps : mars à mai
Été : juin à août

Planifiez, réalisez et révisez votre programme d'activités chaque saison et la qualité de vos aventures s'améliorera en un rien de temps !

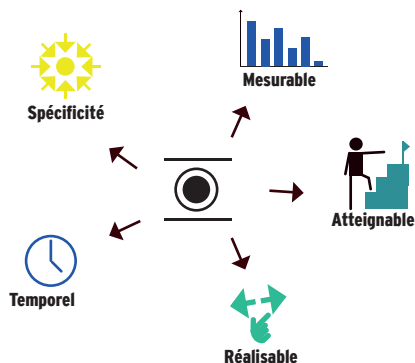

NB : Rappelez-vous les critères d'un objectif SMART bien défini, il est spécifique (concerne un sujet précis), il est quantifiable, il est inscrit dans un temps défini, il est atteignable pour les acteurs concernés et enfin il est réalisable !

Les chemins de l'aventure

Les louveteaux.ettes vivent au sein d'un cercle dans lequel elles.ils s'organisent en équipes de vie. Ces équipes de vie permettent à chaque enfant de mieux se situer et trouver leur place. Elles.ils apprennent ainsi à organiser et prendre en charge la vie quotidienne et commencent à prendre des responsabilités à leur mesure en étant accompagnés par les responsables.

Le cercle constitue le groupe rassurant dans lequel chacun.e peut trouver sa place et contribuer à la réalisation de projets collectifs (entreprises) ou individuels (initiatives).

Identifiés aux loups dans leurs comportements de groupe et aux territoires qu'ils couvrent pour vivre, les louveteaux.ettes jouent, bougent, découvrent leur environnement. La nature est leur terrain de jeu. Leur engagement se fait au sein du cercle par la participation au conseil et le respect de leurs règles de vie qu'elles.ils contribuent à construire en lien avec des valeurs communes. C'est le début de leur engagement vers une vie d'équipage aux éclaireur.se.s.

Garantir notre programme par la formation

Notre formation, la garantie de notre programme : Pour bien accompagner les Louveteaux.ettes, les responsables doivent se former. Pour cela, nous intégrons dans notre programme les temps de formation.

Accueil des enfants en situation de handicap

Cet accueil au sein des unités doit permettre d'adapter la proposition pédagogique et les activités qui en découlent. Cela doit être pris en compte dans l'organisation des programmes et activités, mais aussi être accompagné par une formation d'équipe si besoin. La relation aux parents/familles doit être au cœur de la relation d'accueil.

Sommaire

3. Poster
4. Fixer nos objectifs pour le cercle
5. Visualiser l'année du cercle
6. Programme d'Automne
12. Programme d'Hiver
18. Programme de Printemps
24. C'est l'Été
26. Bilan général et perspectives
28. Si d'aventure... Les louveteaux

Parlez avec les Louveteaux.ettes de votre cercle des défis qu'ils aimeraient relever cette année. Rédigez les objectifs de votre cercle en chiffres dans les cases de la page 5.

Rédacteurs :

Maud AUGER, Pascal PÉRON, Saad ZIAN

Illustrateur :

Ulric MAES

Graphisme :

Cindy VILLAR, Grégoire THEULLIER

LES THÈMES DE DÉVELOPPEMENT



PHYSIQUE

INTELLECTUEL

AFFECTIF

SOCIAL

SPIRITUEL

LE TOUT FORMANT LE CARACTÈRE



PLANNING ANNUEL



	Septembre		Octobre		Novembre		Décembre	
Vie associative	Réunion des équipes de groupe	Forum associatif			APL			
Proposition d'activité	Journée de rentrée avec les familles		Journée jeu de piste	Week-end campé	Journée avec le groupe : jeu vente des calendriers	Journée balade en forêt + cabanes	Activité en intérieur + un grand jeu extérieur	Sortie avec le cercle
Activité de mon unité								

	Janvier		Février		Mars		Avril		
Vie associative					Congrès	Journée en forêt			
Proposition d'activité	Activité en intérieur + Après-midi galette en famille	Week-end avec hébergement	Activité à thème en lien avec la dynamique Alter-Égaux	Sortie avec le cercle	Week-end campé en lien avec la dynamique Alter-Egaux	Grand jeu en forêt	Rencontre avec un autre cercle	Mini-camp de printemps	Week-end campé
Activité de mon unité									

	Mai	Juin		
Vie associative	Nuit de la Belle Etoile	ASSEMBLÉE GÉNÉRALE		
Proposition d'activité	Activité à thème en lien avec la dynamique Alter-Égaux	Week-end famille	Journée préparation du camp	Réunion bilan de l'année de l'unité et perspectives de rentrée
Activité de mon unité				

Cet été
Camp d'été
Journée trappeur en juillet
Journée de la curiosité en août

Retrouve toutes les informations dans l'**espace documentaire du site www.eedf.fr**
 Rubrique « Pédagogie par branche » - Guide d'autoévaluation de mon unité

FIXEZ LES OBJECTIFS QUANTITATIFS DE VOTRE CERCLE

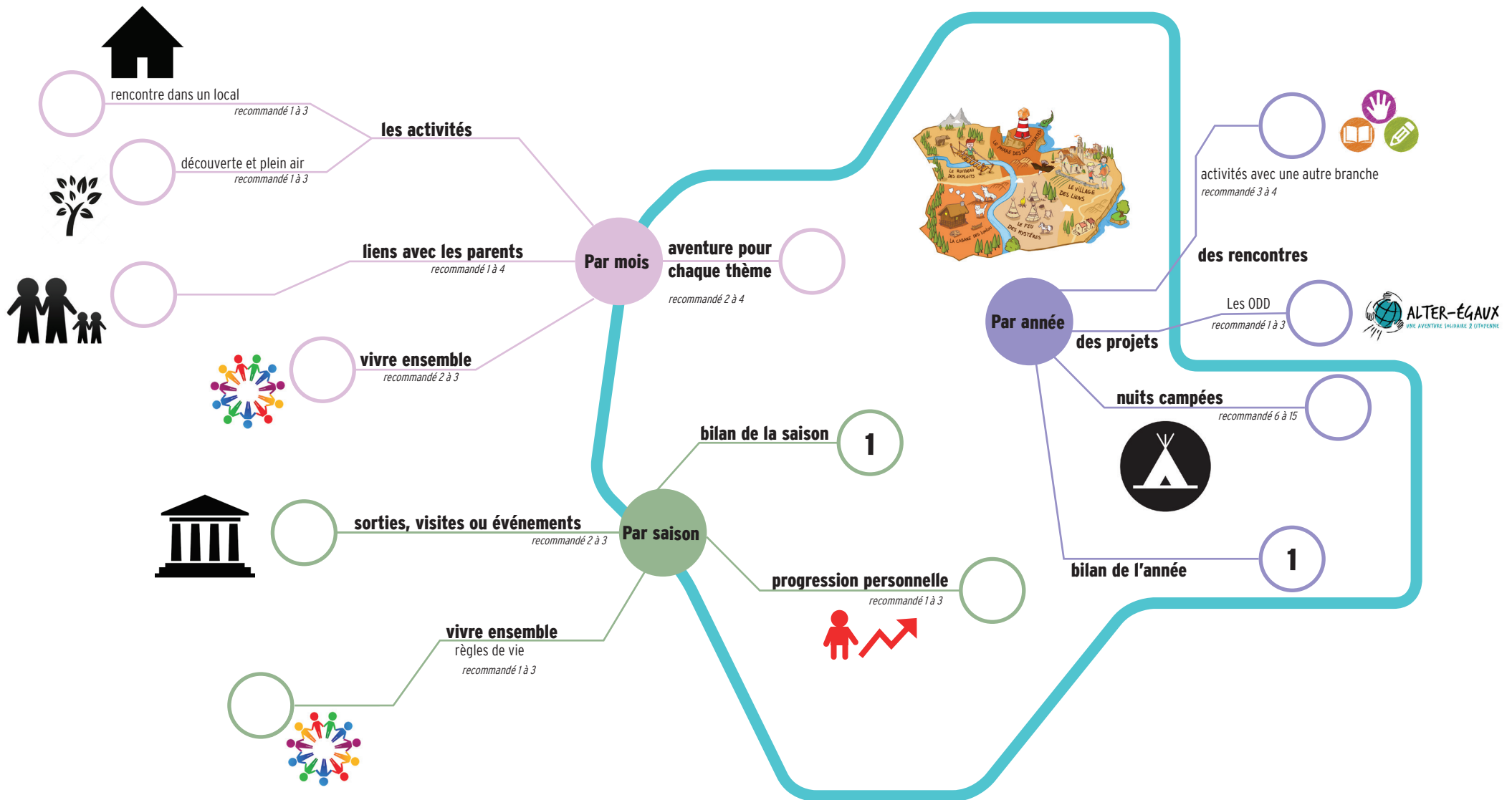



AUTOMNE : NOS OBJECTIFS DE LA SAISON



L'été est fini. Certain.e.s Louveteaux.ettes ont participé au camp, certain.e.s sont là depuis plusieurs années, d'autres arrivent. C'est le moment de constituer le cercle. De marquer les arrivées et d'accompagner les départs. Aux responsables la tâche de rassembler le cercle et de reposer les bases du fonctionnement avec l'aide des plus ancien.ne.s.

Quels éléments de méthode et valeurs souhaitez-vous explorer cette saison ?

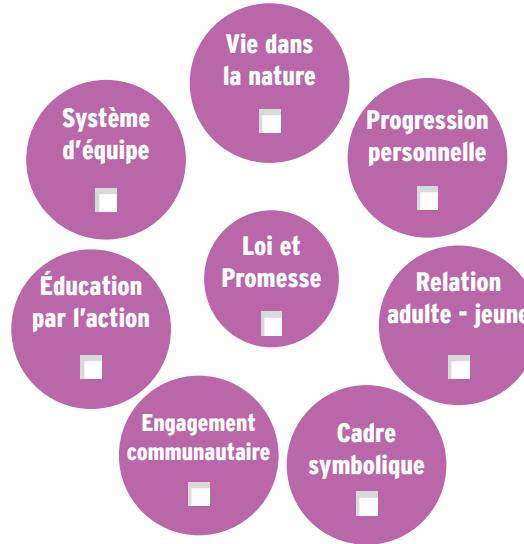

Quels thèmes de développement souhaitez-vous explorer pendant cette saison ?

Objectifs principaux de la saison

Enfants :

- Accueillir les nouveaux.elles
- Mettre en place le fonctionnement du cercle (place de chacun, règle de vie...)
- Partager la mémoire du cercle.

Équipes :

- Accompagner les nouveaux.elles responsables
- Poser le fonctionnement d'équipe (responsabilités, rythme, ...)
- S'appuyer sur les ancien.ne.s louveteaux.ettes pour accompagner la mise en place.

Aventure que nous aimerions vivre pendant ce trimestre

.....

.....

.....

Nos objectifs et leur mise en oeuvre

-
-
-



PLANNING AUTOMNE



Pour chaque activité proposée vous trouverez sur le site EEDF : soit des guides, soit des fiches animations « clés en mains » !

Les animations en **gras** sont des propositions nationales. Renseigne-toi auprès de ton responsable de groupe ou de la région.

Espace documentaire du site www.eedf.fr

- Fiches de propositions d'activités

Espace Alter-Egaux : alter-egaux.eedf.fr

- Kits des kits ODD
- Guides des événements

SEPTEMBRE

Réunion des équipes du groupe

Forum associatif

OCTOBRE

Journée jeu de piste

Week-end campé avec journée famille possible le dimanche

NOVEMBRE

APL

Journée avec le groupe : jeu vente des calendriers

Journée balade en forêt et cabanes

DÉCEMBRE

Activité en intérieur + grand jeu extérieur

Sortie avec le cercle

SEPTEMBRE

.....
.....

OCTOBRE

.....
.....

NOVEMBRE

.....
.....
.....

DÉCEMBRE

.....
.....



L'ORGANISATION DE NOS ACTIVITÉS



ÉCLAIREUSES ♦ ÉCLAIREURS
DE FRANCE

ACTIVITÉS	ACTIVITÉ 1	ACTIVITÉ 2	ACTIVITÉ 3	ACTIVITÉ 4	ACTIVITÉ 5	ACTIVITÉ 6
date						
lieu						
effectif enfants						
effectif responsables						
objectif principal						
activités						



LE BILAN DE NOS ACTIVITÉS



ÉCLAIREUSES ♦ ÉCLAIREURS
DE FRANCE

ACTIVITÉS	BILAN ACTIVITÉ 1	BILAN ACTIVITÉ 2	BILAN ACTIVITÉ 3	BILAN ACTIVITÉ 4	BILAN ACTIVITÉ 5	BILAN ACTIVITÉ 6
date						
lieu						
effectif enfants						
effectif responsables						
objectif principal						
activités						
suite pour la prochaine activité						



BILAN SUR NOS PRATIQUES ET VALEURS



En équipe d'animation, évaluez chaque élément de la Méthode Scoute.

Si un élément :

- n'a pas été vécu au cours de cette saison, alors, laissez le logo vierge;
- a été vécu une fois sur quatre ou par le quart des Louveteaux.ettes, coloriez le logo d'un quart ;
- a été vécu une fois sur deux ou par la moitié des Louveteaux.ettes, coloriez le logo d'une moitié ;
- a été vécu trois fois sur quatre ou par les trois quarts des Louveteaux.ettes, coloriez les trois quarts du logo ;
- a été vécu chaque fois ou par la totalité des Louveteaux.ettes, coloriez la totalité du logo.



Notre bilan

.....

.....

.....

.....

.....

.....

.....

.....

Perspectives pour la suite

.....

.....

.....

.....

.....

.....

.....

.....

Quelles valeurs et quels éléments de la méthode avez-vous explorés cette saison ?

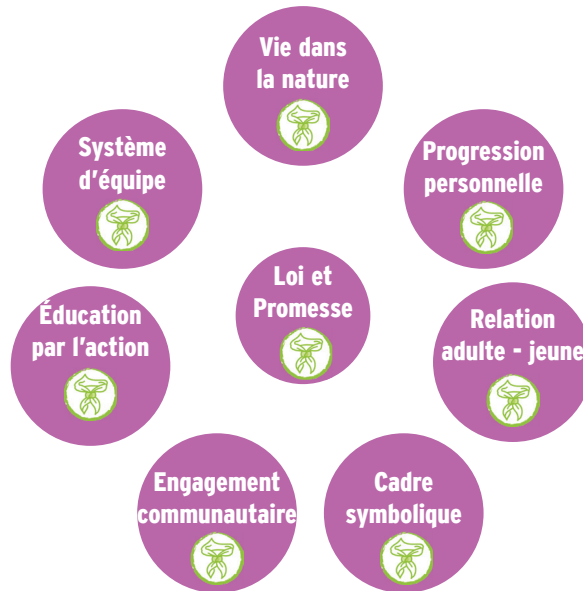

Quels thèmes de développement avez-vous explorés pendant cette saison ?

<input type="checkbox"/> Intellectuel	<input type="checkbox"/> Affectif	<input type="checkbox"/> Caractère
<input type="checkbox"/> Physique	<input type="checkbox"/> Social	<input type="checkbox"/> Spirituel



HIVER : NOS OBJECTIFS DE LA SAISON



Les loups ne craignent ni le froid, ni la pluie. Mais, ils s'adaptent. Voilà donc l'hiver et l'occasion pour le cercle des Louveteaux de découvrir l'environnement sous un jour nouveau.

Apprendre à s'équiper, continuer à jouer, à vivre des petits projets ou réaliser ensemble la première entreprise.

Quels éléments de méthode et valeurs souhaitez-vous explorer cette saison ?

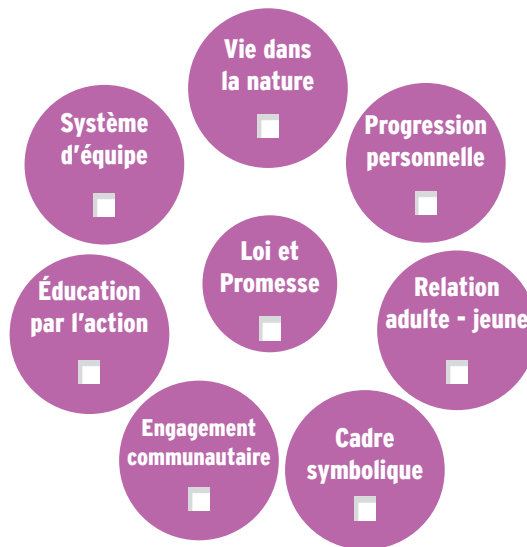

Quels thèmes de développement souhaitez-vous explorer pendant cette saison ?

 <input type="checkbox"/> Intellectuel	 <input type="checkbox"/> Affectif	 <input type="checkbox"/> Caractère
 <input type="checkbox"/> Physique	 <input type="checkbox"/> Social	 <input type="checkbox"/> Spirituel

Objectifs principaux de la saison

Enfants :

- Le cercle fonctionne
- Certains enfants prennent de plus en plus de responsabilités
- Un projet à vivre ensemble

Équipe :

- Accompagner les responsables dans le processus de formation
- Accompagner les enfants et les équipes de vie - réaliser un projet collectif de cercle (entreprise).

Aventures que nous aimerions vivre pendant ce trimestre

.....

.....

.....

Nos objectifs et leur mise en oeuvre

-
-
-



PLANNING HIVER



Pour chaque activité proposée vous trouverez sur le site EEDF : soit des guides, soit des fiches animations « clés en mains » !

Les animations en **gras** sont des propositions nationales. Renseigne-toi auprès de ton responsable de groupe ou de la région.

Espace documentaire du site www.eedf.fr

- Fiches de propositions d'activités

Espace Alter-Egaut : alter-egaut.eedf.fr

- Kits des kits ODD
- Guides des événements

JANVIER

Après-midi galette en famille
Week-end avec hébergement

FÉVRIER

Activité à thème en lien avec la dynamique Alter-Égaut
Sortie avec le cercle

MARS

Congrès
Grand jeu en forêt
Week-end campé en lien avec la dynamique Alter-Egaut
...

JANVIER

.....
.....

FÉVRIER

.....
.....

MARS

.....
.....
.....
.....



L'ORGANISATION DE NOS ACTIVITÉS



ÉCLAIREUSES ♦ ÉCLAIREURS
DE FRANCE

ACTIVITÉS	ACTIVITÉ 1	ACTIVITÉ 2	ACTIVITÉ 3	ACTIVITÉ 4	ACTIVITÉ 5	ACTIVITÉ 6
date						
lieu						
effectif enfants						
effectif responsables						
objectif principal						
activités						



LE BILAN DE NOS ACTIVITÉS



ÉCLAIREUSES ♦ ÉCLAIREURS
DE FRANCE

ACTIVITÉ	BILAN ACTIVITÉ 1	BILAN ACTIVITÉ 2	BILAN ACTIVITÉ 3	BILAN ACTIVITÉ 4	BILAN ACTIVITÉ 5	BILAN ACTIVITÉ 6
date						
lieu						
effectif enfants						
effectif responsables						
objectif principal						
activités						
suite pour la prochaine activité						



BILAN DE LA SAISON DE L'ÉQUIPE

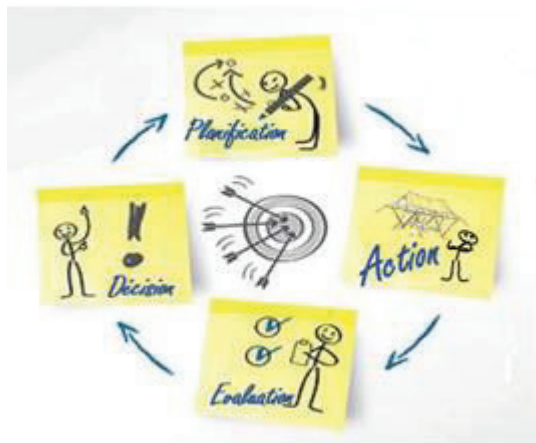

EVALUATION DE LA QUALITÉ DE NOS ACTIONS :

Un bilan par équipe de vie à chaque fin d'activité ... et un bilan lors du conseil de cercle en fin de trimestre. Certaines équipes peuvent commencer à être autonomes sur le bilan (autorégulation de l'équipe).

La/le responsable facilite le fonctionnement des équipes et délègue à certains Louveteaux.ettes la conduite des bilans.

.....
.....
.....
.....
.....
.....
.....
.....
.....
.....
.....
.....
.....
.....
.....
.....
.....
.....
.....
.....
.....
.....

Méthode d'amélioration continue de nos actions :

Planification - Action - Évaluation - Décision

Évaluation (exemple de questions à se poser) :

- ♦ Le Cercle est-il stabilisé ? Quels sont les projets en cours, à venir ?
- ♦ Qu'est-ce que les Louveteaux.ettes ont appris de nouveau / savent faire ?
- ♦ Quelles améliorations dans le fonctionnement du Cercle ?
- ♦ Comment évolue la règle de vie ?
- ♦ ...



BILAN SUR NOS PRATIQUES ET VALEURS



En équipe d'animation, évaluez chaque élément de la Méthode Scoute.

Si un élément :

- n'a pas été vécu au cours de cette saison, alors, laissez le logo vierge;
- a été vécu une fois sur quatre ou par le quart des Louveteaux.ettes, coloriez le logo d'un quart ;
- a été vécu une fois sur deux ou par la moitié des Louveteaux.ettes, coloriez le logo d'une moitié ;
- a été vécu trois fois sur quatre ou par les trois quarts des Louveteaux.ettes, coloriez les trois quarts du logo ;
- a été vécu chaque fois ou par la totalité des Louveteaux.ettes, coloriez la totalité du logo.



Notre bilan

.....

.....

.....

.....

.....

.....

.....

.....

Perspectives pour la suite

.....

.....

.....

.....

.....

.....

.....

.....

Quelles valeurs et quels éléments de la méthode avez-vous explorés cette saison ?

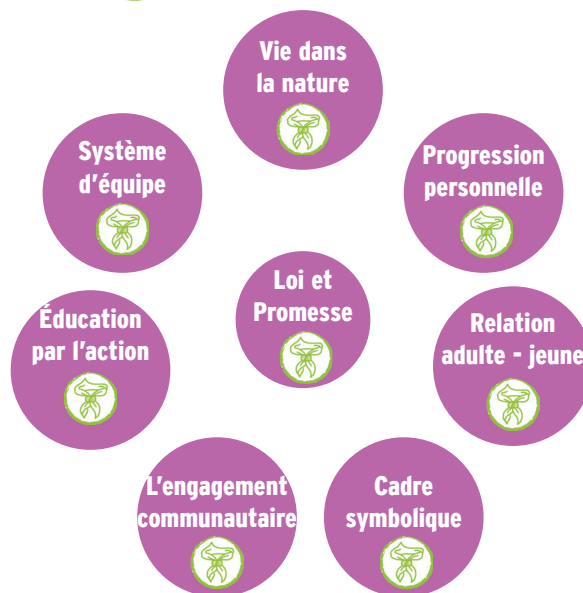

Quels thèmes de développement avez-vous explorés pendant cette saison ?

<input type="checkbox"/> Intellectuel	<input type="checkbox"/> Affectif	<input type="checkbox"/> Caractère
<input type="checkbox"/> Physique	<input type="checkbox"/> Social	<input type="checkbox"/> Spirituel



PRINTEMPS : NOS OBJECTIFS DE LA SAISON



Sortie des terriers et vive la nature. Une occasion unique de partir découvrir un environnement qui se réveille. La nature ou la ville, à pied ou en transport. C'est aussi l'occasion de poser un mini-camp pour apprendre à vivre et être dans la nature. On se prépare pour l'été.

Quels éléments de méthode et valeurs souhaitez-vous explorer cette saison ?

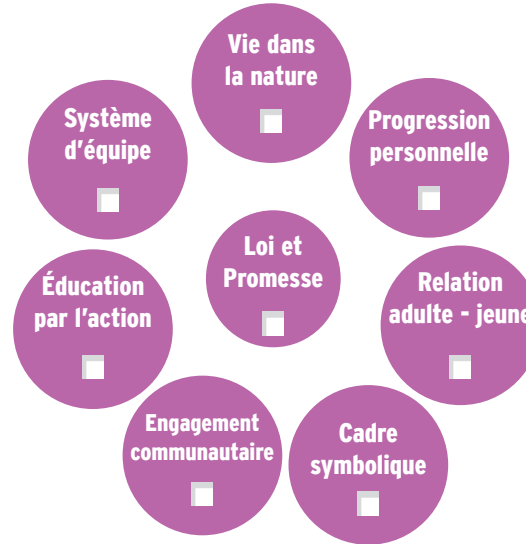

Quels thèmes de développement souhaitez-vous explorer pendant cette saison ?

Objectifs principaux de la saison

Enfants :

- ◆ Le Cercle peut vivre ses projets, ce qui permet de développer des compétences et favorise la prise de responsabilités. L'aventure fait grandir, comme les grands jeux. Un mini-camp serait le bienvenu.

Équipes :

- ◆ Des prises de responsabilités en lien avec l'expérience et les formations. Perspectives sur le camp, le bilan d'année et la rentrée
- ◆ Préparation du camp d'été

Aventures que nous aimerions vivre pendant ce trimestre

.....

.....

.....

Nos objectifs et leur mise en oeuvre

-
-
-



PLANNING PRINTEMPS



Pour chaque activité proposée vous trouverez sur le site EEDF : soit des guides, soit des fiches animations « clés en mains » !

Les animations en **gras** sont des propositions nationales. Renseigne-toi auprès de ton responsable de groupe ou de la région.

Espace documentaire du site www.eedf.fr

- Fiches de propositions d'activités

Espace Alter-Egoux :

alter-egaux.eedf.fr

- Kits des kits ODD
- Guides des événements

AVRIL

Rencontre avec un autre cercle

Mini-camp de printemps

Week-end campé

AVRIL

.....

.....

.....

MAI

Activité à thème en lien avec la dynamique Alter-Égoux

Nuit de la Belle Etoile

MAI

.....

.....

.....

JUIN

Week-end famille

Journée préparation du camp et jeux

Réunion bilan de l'année de l'unité et projection rentrée

JUIN

.....

.....

.....



L'ORGANISATION DE NOS ACTIVITÉS



ÉCLAIREUSES ♦ ÉCLAIREURS
DE FRANCE

ACTIVITÉS	ACTIVITÉ 1	ACTIVITÉ 2	ACTIVITÉ 3	ACTIVITÉ 4	ACTIVITÉ 5	ACTIVITÉ 6
date						
lieu						
effectif enfants						
effectif responsables						
objectif principal						
activités						



LE BILAN DE NOS ACTIVITÉS



ÉCLAIREUSES ♦ ÉCLAIREURS
DE FRANCE

ACTIVITÉS	BILAN ACTIVITÉ 1	BILAN ACTIVITÉ 2	BILAN ACTIVITÉ 3	BILAN ACTIVITÉ 4	BILAN ACTIVITÉ 5	BILAN ACTIVITÉ 6
date						
lieu						
effectif enfants						
effectif responsables						
objectif principal						
activités						
suite pour la prochaine activité						



BILAN DE LA SAISON DE L'ÉQUIPE



EVALUATION DE LA QUALITÉ DE NOS ACTIONS :

Un bilan par équipe de vie à chaque fin d'activité ... et un bilan lors du conseil de cercle en fin de trimestre. Certaines équipes peuvent commencer à être autonomes sur le bilan (autorégulation de l'équipe)

La/le responsable facilite le fonctionnement des équipes et délègue à certains Louveteaux.ettes la conduite des bilans.

.....

.....

.....

.....

.....

.....

.....

.....

.....

.....

.....

.....

.....

.....

.....

.....

.....

.....

.....

.....

.....

.....

Méthode d'amélioration continue de nos actions :

Planification - Action - Évaluation - Décision

Évaluation (exemple de questions à se poser) :

- Que peut-on améliorer dans le fonctionnement du cercle ?
- Qu'est-ce que les Louveteaux.ettes ont appris de nouveau / savent faire ?
- Comment évolue la règle de vie ?
- Quels enfants participent au camp ?
- Comment fait-on le lien avec le camp et la rentrée suivante ?



BILAN SUR NOS PRATIQUES ET VALEURS



En équipe d'animation, évaluez chaque élément de la Méthode Scoute.

Si un élément :

- n'a pas été vécu au cours de cette saison, alors, laissez le logo vierge;
- a été vécu une fois sur quatre ou par le quart des Louveteaux.ettes, coloriez le logo d'un quart ;
- a été vécu une fois sur deux ou par la moitié des Louveteaux.ettes, coloriez le logo d'une moitié ;
- a été vécu trois fois sur quatre ou par les trois quarts des Louveteaux.ettes, coloriez les trois quarts du logo ;
- a été vécu chaque fois ou par la totalité des Louveteaux.ettes, coloriez la totalité du logo.



Notre bilan

.....

.....

.....

.....

.....

.....

.....

.....

Perspectives pour la suite

.....

.....

.....

.....

.....

.....

.....

.....

Quelles valeurs et quels éléments de la méthode avez-vous explorés cette saison ?

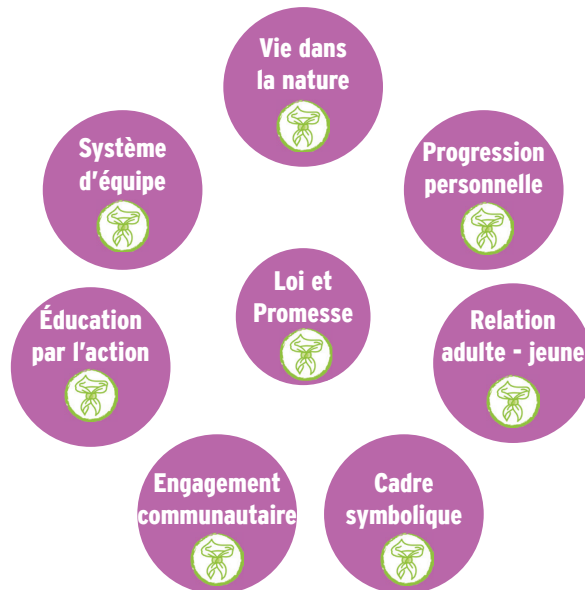

Quels thèmes de développement avez-vous explorés pendant cette saison ?

<input type="checkbox"/> Intellectuel	<input type="checkbox"/> Affectif	<input type="checkbox"/> Caractère
<input type="checkbox"/> Physique	<input type="checkbox"/> Social	<input type="checkbox"/> Spirituel

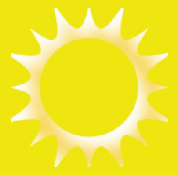

LES LOUVETEAUX.ETTES PARTENT EN CAMP !



L'été est l'occasion pour les Louveteaux.ettes de vivre un camp plein d'aventures. Attention cependant ils n'ont pas besoin de partir loin et longtemps, même s'ils s'adaptent bien. L'essentiel pour eux est de vivre ensemble.

Si vous n'êtes pas sûrs de pouvoir organiser un camp d'unité seuls ou avec votre groupe, passez l'info rapidement pour prendre des contacts avec d'autres cercles... Ou formez-vous à la fonction de responsable d'unité.

Préparer le camp avec les familles

Il est important de rendre les parents confiants. C'est souvent la première fois que leur enfant part pour plusieurs jours de la maison. Pour cela, deux choses sont essentielles :

La communication, suffisamment tôt, de toutes les informations concernant le camp : questions pratiques, administratives, projets et activités phares du camp.

Une réunion d'information où l'on présente le camp : Le lieu, l'organisation, les projets et déroulement; l'équipe de responsables.

C'est l'occasion privilégiée de prendre le temps de discuter avec les parents, de nous rassurer ensemble : parents, responsables, Louveteaux.ettes.

Préparer le camp avec les Louveteaux.ettes

Le camp se prépare bien sûr avec les Louvettes et Louveteaux autant que possible. Pour eux, c'est une aventure. La rupture avec les parents et la maison doit être préparée.

L'idéal est que les Louveteaux.ettes aient déjà vécu un mini-camp au printemps par exemple.

Par ailleurs, il est important d'associer les Louvettes et Louveteaux à l'élaboration du contenu du camp. Cela permet de préparer certaines choses avant (matériel, costumes, menus,...). Ils auront une idée plus concrète de ce qu'ils vont vivre.

C'est l'occasion de préparer la découverte, de donner un but aux apprentissages de compétences.

Escapade Louveteaux - Camp d'été

Repères pour tous :

- Le lieu (*où je suis - où je vais*)

L'environnement : *mer, montagne, campagne...*



- Le couchage (*sous tente...*)



Un abri ? Et la toilette ?

- Les dates :
- La durée du camp : (en jours et nuits)



- Le temps de trajet



- Le mode de transport



- L'équipe de responsables



- Quelques activités :

- Avec qui ou à côté de qui seront t-ils ? (autres cercles, ronde Lutin.e...)

Automne

Avec les Louveteaux.ettes: Quelques idées à partager.

Avec les parents : on en parle à l'APL (durée, lieu, mois, responsables disponibles).

Hiver

Avec les Louveteaux.ettes: Mer, montagne, campagne ... quelles activités à découvrir ?

Avec les parents : On en parle à la réunion parents On donne les infos précises.

Printemps

Avec les Louveteaux.ettes: On se prépare à la découverte

Avec les parents : Inscriptions, partager les informations sur le vécu en camp.

Été

Avec les Louveteaux.ettes: une activité de préparation du camp.

Avec les parents : Réunion d'information technique et pratique.

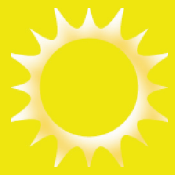

NOTRE CAMP D'ÉTÉ, NOTRE ESCAPADE !



Préparer le camp avec les familles

Automne

Avec les Louveteaux.ettes:

Avec les parents :

Hiver

Avec les Louveteaux.ettes :

Avec les parents :

Printemps

Avec les Louveteaux.ettes :

Avec les parents :

=> Dossier d'inscription

Été

Avec les Louveteaux.ettes :

Activité de préparation le

Avec les parents :

Réunion d'information le

Les envies des Louveteaux.ettes

.....
.....
.....
.....
.....
.....
.....
.....
.....
.....

• Le lieu

.....
.....

(où je suis - où je vais)

L'environnement : *mer, montagne, campagne...*

• Le couchage

.....
.....

(sous tente,..)

Un abri ? Et la toilette ?

• Date et durée

Du

Au

Durée (en jours et nuits) :

.....
.....

Les aventures que nous aimerions vivre

.....
.....
.....
.....
.....
.....
.....
.....
.....
.....

• La vie quotidienne

.....
.....
.....
.....

• Le voyage

Temps de trajet et mode de transport

.....
.....
.....

• Entourage

Avec qui ou à coté de qui seront-ils ?
(autres cercle, ronde, équipage...)

.....
.....

• L'équipe et ses diplômes

.....
.....
.....
.....

• Les activités

.....
.....
.....
.....

NOTRE ANNÉE LOUVETEAUX



En début d'année, nous étions : Louvettes - Louveteaux et responsables.
 Au cours des saisons nous nous sommes retrouvés fois ce qui représente 1/2 journées d'activité pour les Louveteaux.ettes.

Nous avons partagé plusieurs valeurs :

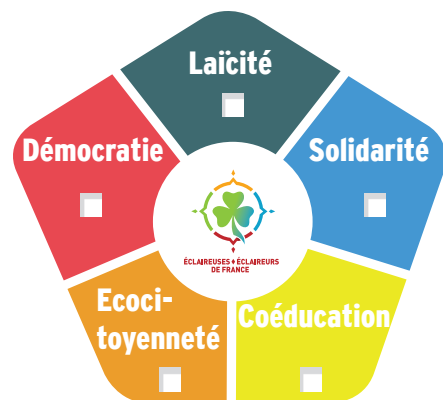

...et mis en place les éléments de la méthode scout à partir de situations concrètes vécues par les Louveteaux.ettes :

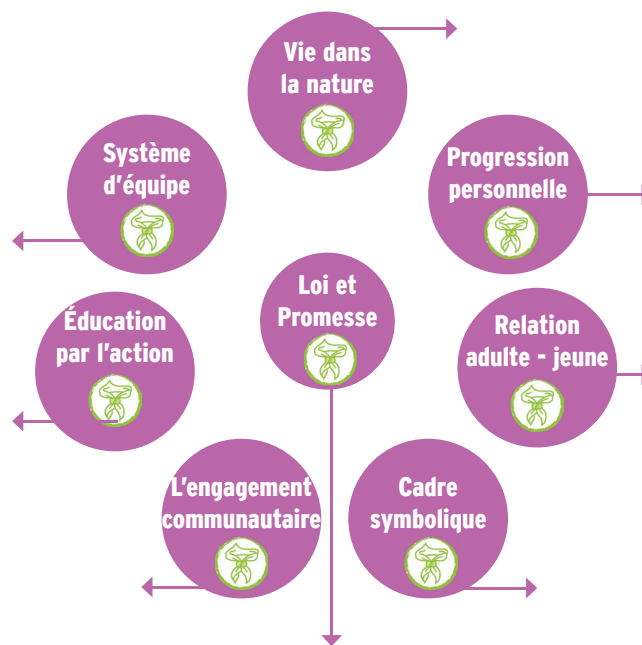

Je n'oublie pas de faire le point avec nos objectifs d'année - en page 5. Un retour dans le passé pour mieux préparer le futur.

→ nous avons accueillis nouvelles Louvettes et nouveaux Louveteaux et responsables

Sur quels domaines de développement avez-vous travaillé ?

<input type="checkbox"/> Intellectuel	<input type="checkbox"/> Affectif	<input type="checkbox"/> Caractère
<input type="checkbox"/> Physique	<input type="checkbox"/> Social	<input type="checkbox"/> Spiritualité

..... responsables se sont formés en participant à stage de formation.....

À la fin de cette année, les Louveteaux.ettes savent mieux :

-
-

Ils ont vécu des moments forts :

-

Et cela donne des idées pour l'année prochaine :

-
-

Avec quelques pistes d'amélioration :

-
-

VERS LA SUITE DES AVENTURES DU CERCLE



En début d'année nous serons : Louvettes - Louveteaux et responsables.
 Nous cherchons à accueillir nouveaux.elles Louveteaux.ettes et responsables
 Nous envisageons de nous retrouver fois ce qui représente 1/2 journées d'activité pour les Louveteaux.ettes.

Je n'oublie pas de faire le point avec nos objectifs d'année - en page 5. Un retour dans le passé pour mieux préparer le futur.

Nous voulons mettre l'accent sur les valeurs suivantes :

...et, à partir du bilan, agir sur certains éléments de la méthode scout en proposant des situations concrètes à vivre par les Louveteaux.ettes :

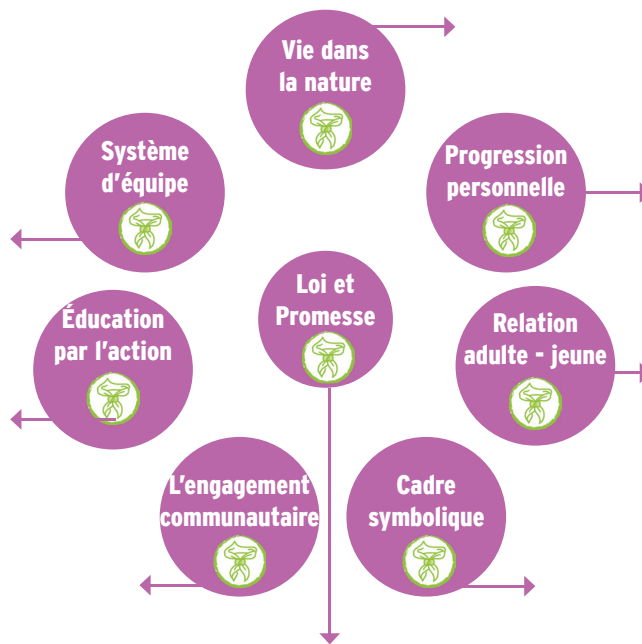
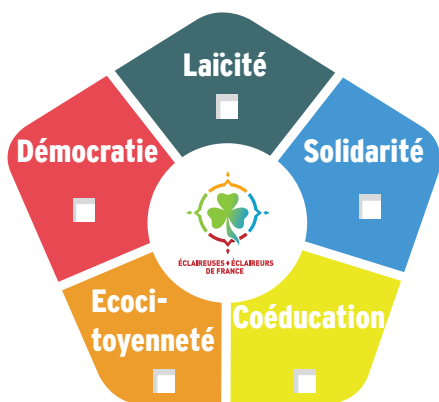

..... responsables envisagent de se former en participant à stage de formation.....

L'année prochaine, nous souhaitons accompagner les Louveteaux.ettes dans la découverte de :

-
-

Leur faire vivre des moments forts :

-
-

Autour d'un ou plusieurs thèmes :

-
-

En prenant en compte les pistes d'amélioration du bilan :

-
-

→ nous cherchons à accueillir nouvelles Louvettes et nouveaux Louveteaux et responsables

LUTINES
LUTINS

LOUVETEAUX
LOUVETTES

ILLUSTRATION DU
PARCOURS DE
DÉVELOPPEMENT DE
L'ENFANT ET DU JEUNE
DE 6 À 18 ANS

ÂÎNÉES
ÂÎNÉS

ÉCLAIREUSES
ÉCLAIREURS



Scouts et laïques
www.edf.fr

ECLAIREUSES + ECLAIREURS
DE FRANCE